Der Stiftungsrat der Stiftung ARPEGIO Schweiz (Elke und René Pahud de Mortanges) zu Besuch bei ARPEGIO Perú in Trujillo vom 4. bis 17. Januar 2018

(wie immer auf eigene, private Kosten).

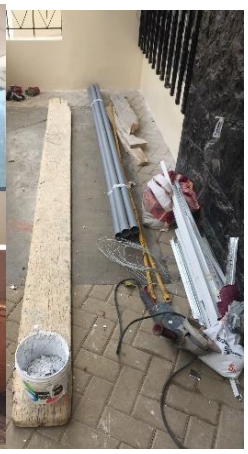

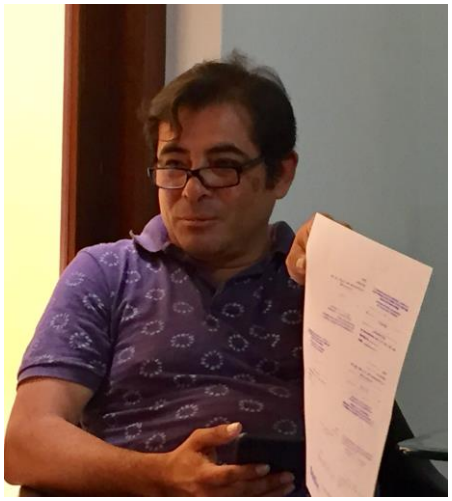

DE LA HISTORIA

Lincoln